

# Actualización Ejecutables

Directorios, Reportes, Guías de usuario y Actual.BAT

Área Soporte Telefónico y Capacitación.  
20-6-2016

# Instructivo Actualización Ejecutables, Reportes y Directorios.

En esta guía de usuario usted encontrara el paso a paso, para realizar la actualización de los ejecutables, directorios, reportes y también la actualización del archivo ACTUAL.BAT.

## 1. Ingreso a la Plataforma

1.1. Como primer paso ingrese a la página de Sistemas Productivos – Factory: <http://www.factory.com.co/>



1.2. Como segundo paso diríjase a la ruta: [Zona Clientes / Acceso a Clientes](#). En esa venta podrá ingresar los datos respectivos para realizar las diferentes descargas.



- 1.3. Digite el usuario y clave, los cuales son otorgados con la renovación del contrato de mantenimiento. Dichos datos cambian por mes, por consiguiente deben ser solicitados a su ingeniero líder de proyecto o también puede solicitarlos llamando al Call Center. Ruta: <http://www.factory.com.co/acceso-a-clientes/>

Acceso a Clientes - Factor X

www.factory.com.co/acceso-a-clientes/

**FACTORY**  
El Software Industrial N° 1

Cra 36 N 25 B 39 PBX: (57-1) 2447604

INICIO NOSOTROS SOFTWARE ERP CONSULTING ZONA CLIENTES VIDEOS FACTORY BLOG CONTÁCTENOS

Acceso a Clientes

Lo sentimos, pero no tiene permisos para ver este contenido.

Log In

Username or E-mail

Password

Remember Me

**Nombre de Usuario**

**Clave de Usuario**

1.4. Cuando ya realice su ingreso a la plataforma encontrara las diferentes opciones de descarga, como: Ejecutables, Directorios, Reportes e instructivos.

**FACTORY**  
El Software Intelectual Nº 1

# Acceso a Clientes

acceso a clientes

- Instructivo Generación Medios Magnéticos 2014
- Instructivo Decreto2418
- Actualización
- Ejecutables Version8
- Manuales
- Reportes Version 8
- Reportes Niif

Descarga de Todos los Ejecutables

Descarga de Todas La guías de usuario

Descarga de Todos los Reportes

Descarga de Directorios

Descarga de Guías de Usuario

## 2. Actualización de Ejecutables en el Servidor

Las últimas versiones de todos los módulos, se encuentran disponibles para que los clientes realicen la descarga y hagan actualización en el servidor y en los equipos de los diferentes usuarios.

**NOTA:** recuerde que antes del proceso de actualización de ejecutables y directorios es importante realizar una copia de seguridad, de los diferentes módulos.

- 2.1. Se ingresa a la página del sistema. Una vez realizado el ingreso a la plataforma, seleccione la pestaña **“Ejecutables Versión 8”**.



El ejecutable inicia con las iniciales de cada módulo. Ejemplo invmenu0 – Inventarios y Costos

Dicha pestaña se desplegará con la lista de las diferentes actualizaciones de ejecutables por módulo. Cada archivo comienza con los iniciales de cada módulo y se encuentran comprimido en un archivo **“ZIP”** o **“RAR”**, para hacer eficiente el proceso de descargue.

**2.2.** Seleccione el modulo al cual le realizara la actualización y el archivo comenzara su proceso de descargue.

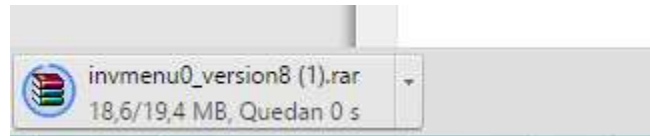

**2.3.** Después proceda hacer la actualización en el servidor por consiguiente ingrese en la ruta: <\\Servidor\Factory\INV>.

**2.4.** Nombre el ejecutable actual según la organización de control histórico que lleve, ya que es importante mantener un histórico de ejecutables dentro del servidor.

<input type="checkbox"/> Nombre	Versión del archivo	Fecha de modifica...
<input checked="" type="checkbox"/> invmenu_01	8.8.175.0	29/10/2014 12:19 ...
dzprog32		12/06/1996 2:43 p...
INVENTARIOS	<input checked="" type="checkbox"/> invmenu_01	30/12/2013 9:34 a. ...

Anterior Ejecutable

**2.5.** Copie el ejecutable del archivo **“ZIP”** y péguelo en la carpeta del módulo correspondiente. <\\Servidor\Factory\INV>.

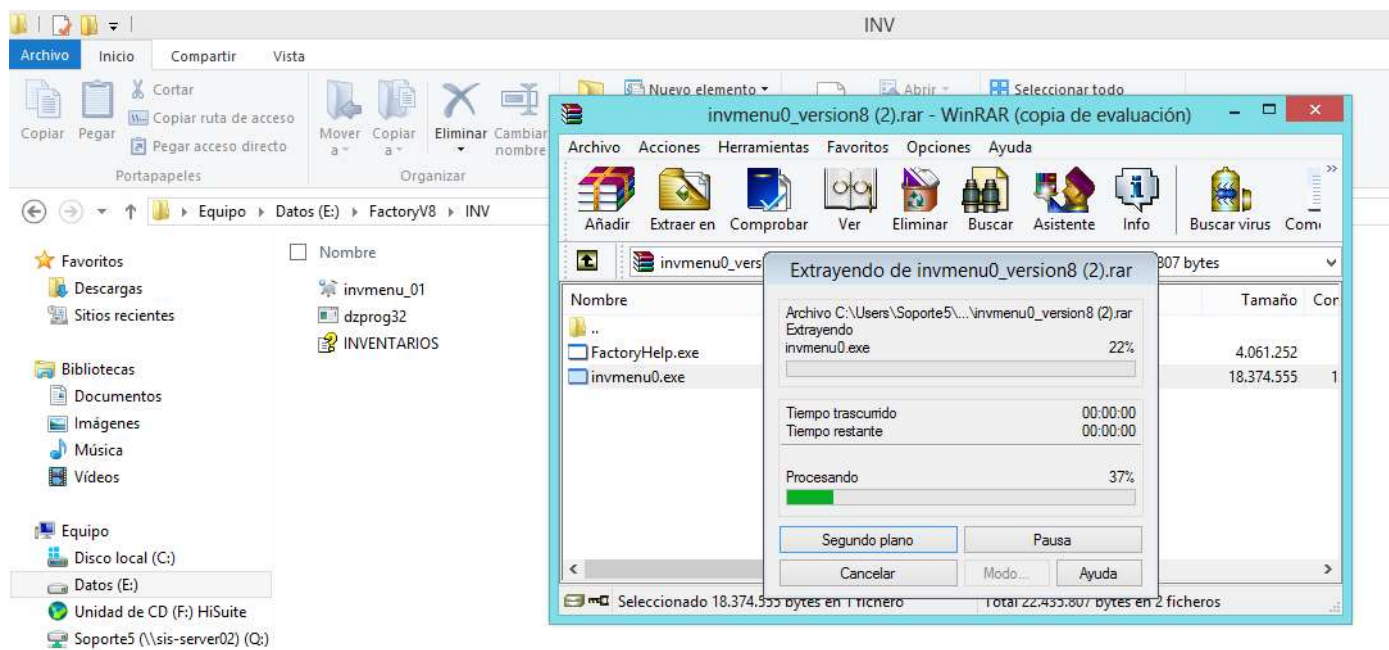

- Quedando su servidor organizado por módulo de la siguiente manera:

Nombre	Versión del archivo	Fecha de modifica...	Tipo	Tamaño
<input checked="" type="checkbox"/> invmenu0	8.9.20.0	15/04/2016 5:18 p....	Aplicación	17.944 KB
<input type="checkbox"/> invmenu_01	8.8.175.0	29/10/2014 12:19 ...	Aplicación	14.481 KB
<input type="checkbox"/> dzprog32		12/06/1996 2:43 p....	Aplicación	19 KB
<input type="checkbox"/> INVENTARIOS		30/12/2013 9:34 a. ...	Archivo de Ayuda ...	6.627 KB

**Nueva versión de ejecutable**

- Es importante mostrar la versión el archivo para tener punto guía de la última actualización. Por consiguiente en la barra de menú de la carpeta del módulo, de Click Derecho y en seguida en la opción **“Más....”**.

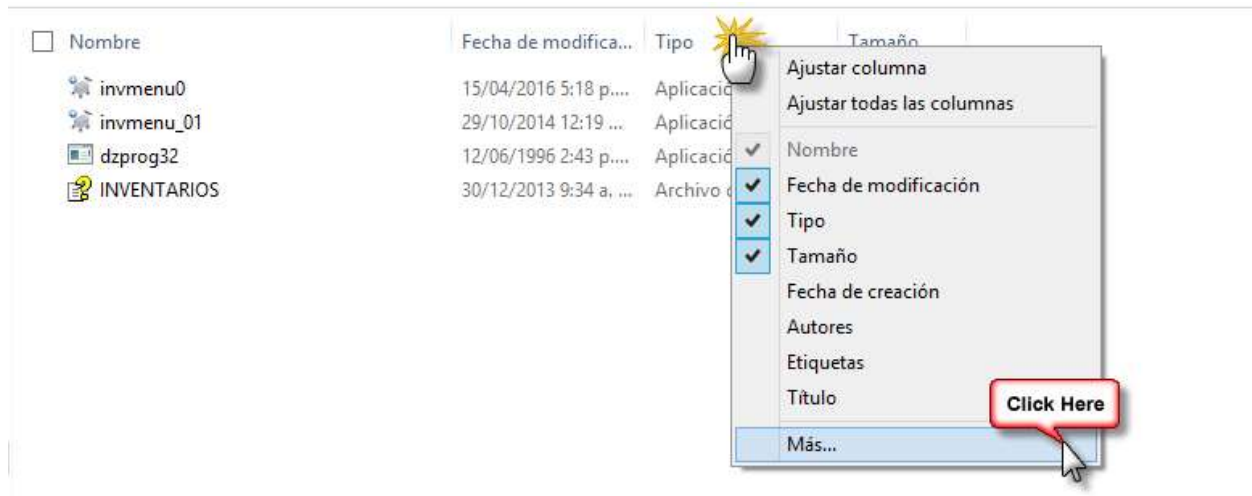

- Cuando se ingrese en la opción, se abrirá una ventana para buscar el detalle que se mostrara para los diferentes elementos de la carpeta. Por ultimo Buscar y seleccionar el detalle **“Versión del Archivo”** o **“Product Version”**.

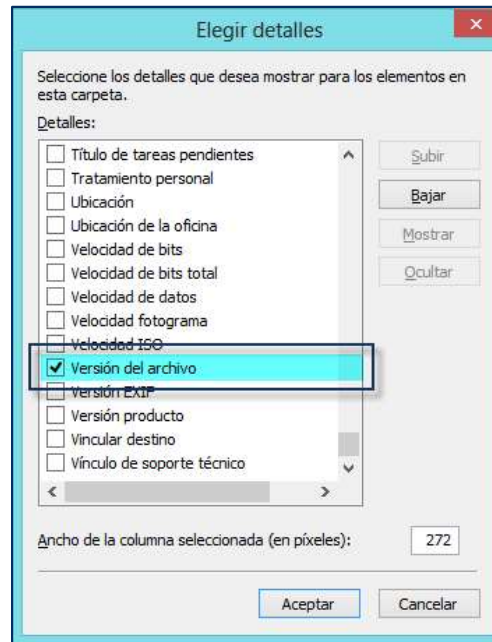

- Una vez seleccionado el detalle a mostrar, los elementos de la carpeta (Ejecutables) indicaran el número de la versión.

<input type="checkbox"/> Nombre	Versión del archivo	Fecha de modifica...	Tipo	Tamaño
 invmenu0	8.9.20.0	15/04/2016 5:18 p...	Aplicación	17.944 KB
 invmenu_01	8.8.175.0	29/10/2014 12:19 ...	Aplicación	14.481 KB
 dzprog32		12/06/1996 2:43 p...	Aplicación	19 KB
 INVENTARIOS		30/12/2013 9:34 a. ...	Archivo de Ayuda ...	6.627 KB

### 3. Actualización de Directorios en el Servidor

Una vez realizado la actualización de los diferentes ejecutables, es necesario actualizar inmediatamente los directorios, ya que estos realizan la creación de campos nuevos en las tablas. Si no se realiza la actualización de los directorios, el sistema lo solicitara cuando se gestionen diferentes procesos y al momento de ingresar a los módulos.



**NOTA:** Es importante mencionar que existen dos tipos de Directorios. Directorios de 10 dígitos y Directorios de 20 dígitos, la diferencia radica en el tamaño de los caracteres que manejan diferentes empresas. Por eso es importante tener en cuenta que en la plataforma de Factory solo se encontraran los Directorios de 10 dígitos. Los Directorios de 20 dígitos, para las empresas que aplican deberán ser solicitados a su Ingeniero Líder de proyecto o también se puede solicitar llamando al Call Center

**NOTA:** recuerde que antes del proceso de actualización de ejecutables y directorios es importante realizar una copia de seguridad, de los diferentes módulos.

- 3.1. Se ingresa a la página del sistema. Una vez realizado el ingreso a la plataforma, seleccionar la pestaña **“Actualización”** y la opción “Directorios.ZIP”.



- Dicha pestaña se desplegará con la lista de diferentes opciones de descarga. Cada archivo se encuentra comprimido en un archivo “.ZIP” o “RAR”, para hacer eficiente el proceso de descargue.

- 3.2. Se selecciona los directorios los cuales se le realizara la actualización y el archivo comenzara su proceso de descargue.

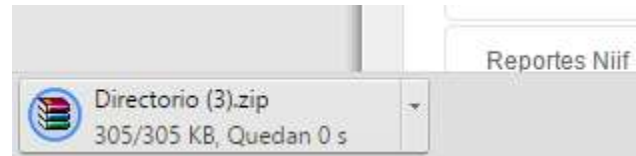

- 3.3. Después se procede hacer la actualización en el servidor por consiguiente se debe ingresar en la ruta \\Servidor\Factory. Los directorios son tres con las extensiones .CDX, .FPT y .DBF.

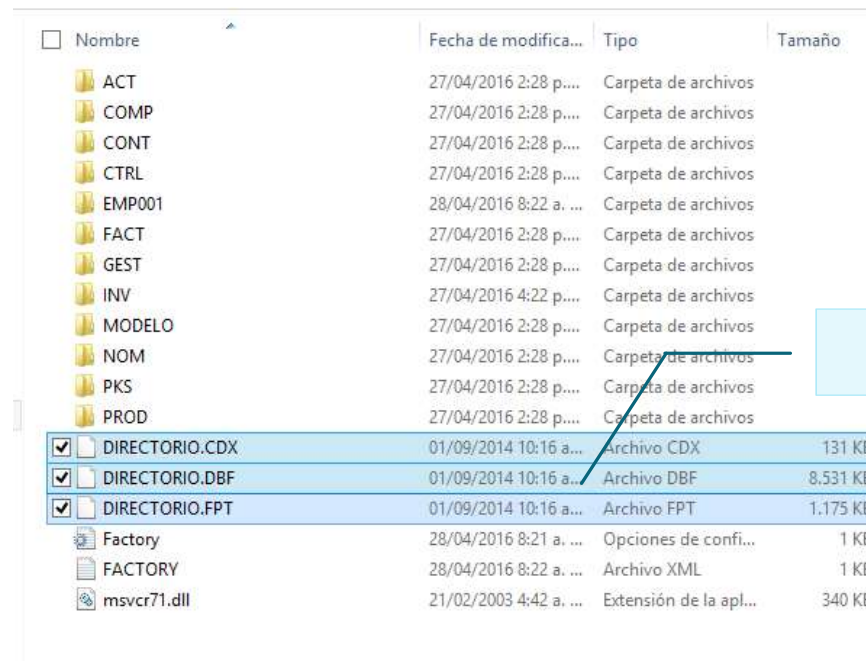

Nombre	Fecha de modifica...	Tipo	Tamaño
ACT	27/04/2016 2:28 p...	Carpeta de archivos	
COMP	27/04/2016 2:28 p...	Carpeta de archivos	
CONT	27/04/2016 2:28 p...	Carpeta de archivos	
CTRL	27/04/2016 2:28 p...	Carpeta de archivos	
EMP001	28/04/2016 8:22 a...	Carpeta de archivos	
FACT	27/04/2016 2:28 p...	Carpeta de archivos	
GEST	27/04/2016 2:28 p...	Carpeta de archivos	
INV	27/04/2016 4:22 p...	Carpeta de archivos	
MODELO	27/04/2016 2:28 p...	Carpeta de archivos	
NOM	27/04/2016 2:28 p...	Carpeta de archivos	
PKS	27/04/2016 2:28 p...	Carpeta de archivos	
PROD	27/04/2016 2:28 p...	Carpeta de archivos	
<input checked="" type="checkbox"/> DIRECTORIO.CDX	01/09/2014 10:16 a...	Archivo CDX	131 KB
<input checked="" type="checkbox"/> DIRECTORIO.DBF	01/09/2014 10:16 a...	Archivo DBF	8,531 KB
<input checked="" type="checkbox"/> DIRECTORIO.FPT	01/09/2014 10:16 a...	Archivo FPT	1,175 KB
Factory	28/04/2016 8:21 a...	Opciones de confi...	1 KB
FACTORY	28/04/2016 8:22 a...	Archivo XML	1 KB
msvcr71.dll	21/02/2003 4:42 a...	Extensión de la apl...	340 KB

Fecha de modificación de los directorios. Fecha antigua.

- 3.4. Copiar los archivos del archivo ".ZIP", y a la altura de la carpeta EMP001 se remplazaran. Para validar la versión se sugiere mirar la fecha de edición de los archivos.

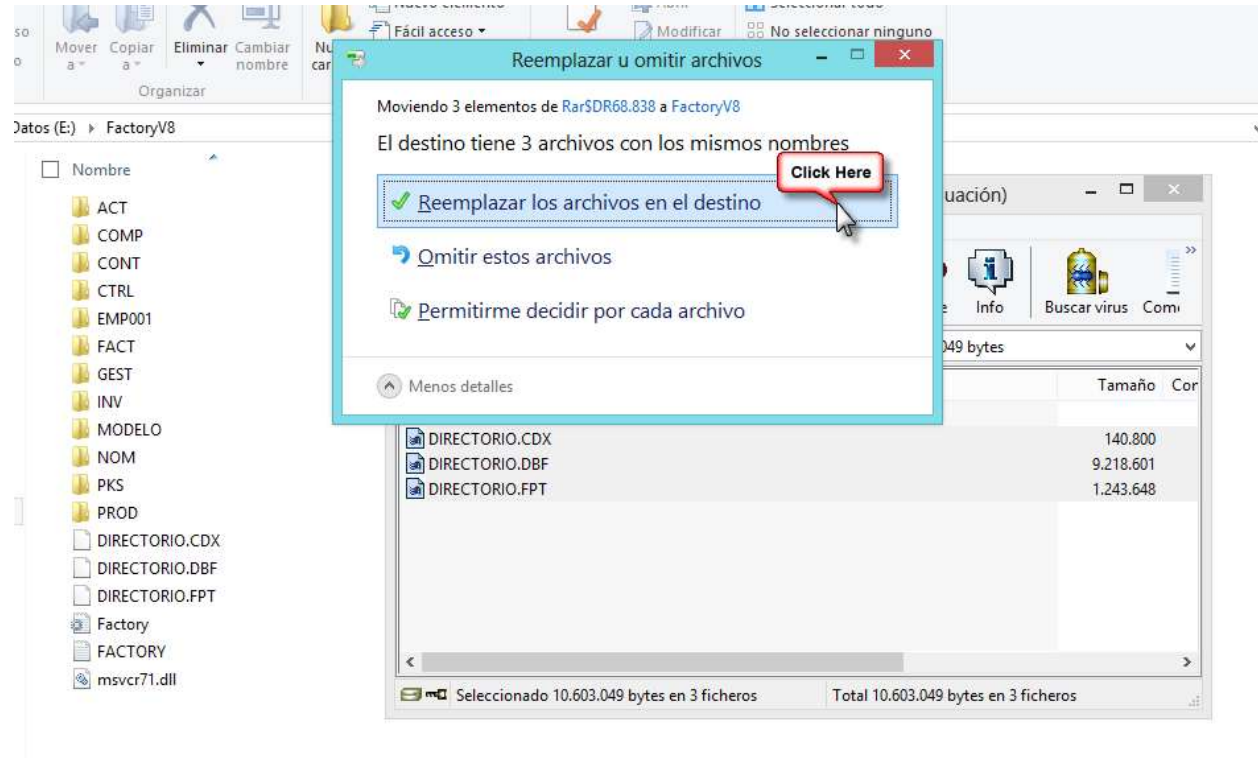

- Una vez realizado la copia de los directorios a la ruta anteriormente, puede validar que la fecha de modificación es diferente y debe ser más reciente que los anteriores archivos.

Nombre	Fecha de modifica...	Tipo	Tamaño
ACT	27/04/2016 2:28 p...	Carpeta de archivos	
COMP	27/04/2016 2:28 p...	Carpeta de archivos	
CONT	27/04/2016 2:28 p...	Carpeta de archivos	
CTRL	27/04/2016 2:28 p...	Carpeta de archivos	
EMP001	28/04/2016 8:22 a ...	Carpeta de archivos	
FACT	27/04/2016 2:28 p...	Carpeta de archivos	
GEST	27/04/2016 2:28 p...	Carpeta de archivos	
INV	27/04/2016 4:22 p...	Carpeta de archivos	
MODELO	27/04/2016 2:28 p...	Carpeta de archivos	
NOM	27/04/2016 2:28 p...	Carpeta de archivos	
PKS	27/04/2016 2:28 p...	Carpeta de archivos	
PROD	27/04/2016 2:28 p...	Carpeta de archivos	
Factory	28/04/2016 8:21 a ...	Opciones de confi...	
FACTORY	28/04/2016 8:22 a ...	Archivo XML	
msvcr71.dll	21/02/2003 4:42 a ...	Extensión de la apl...	340 KB
<input checked="" type="checkbox"/> DIRECTORIO.CDX	07/04/2016 8:30 a ...	Archivo CDX	138 KB
<input checked="" type="checkbox"/> DIRECTORIO.DBF	07/04/2016 8:30 a ...	Archivo DBF	9.003 KB
<input checked="" type="checkbox"/> DIRECTORIO.FPT	07/04/2016 8:30 a ...	Archivo FPT	1.215 KB

**Fecha de modificación de los directorios. Fecha nueva.**

**3.5.** Como paso final de este proceso, se procede a ingresar a los diferentes módulos para correr el proceso de recuperación de archivos, como lo indica la imagen al inicio de la explicación. Así el sistema realizara la actualización de campos en las tablas internamente.

**NOTA:** importante recordar que para el proceso de recuperación de archivos, no deben haber usuarios en el sistema. Y haber generado con anterioridad una copia de seguridad.

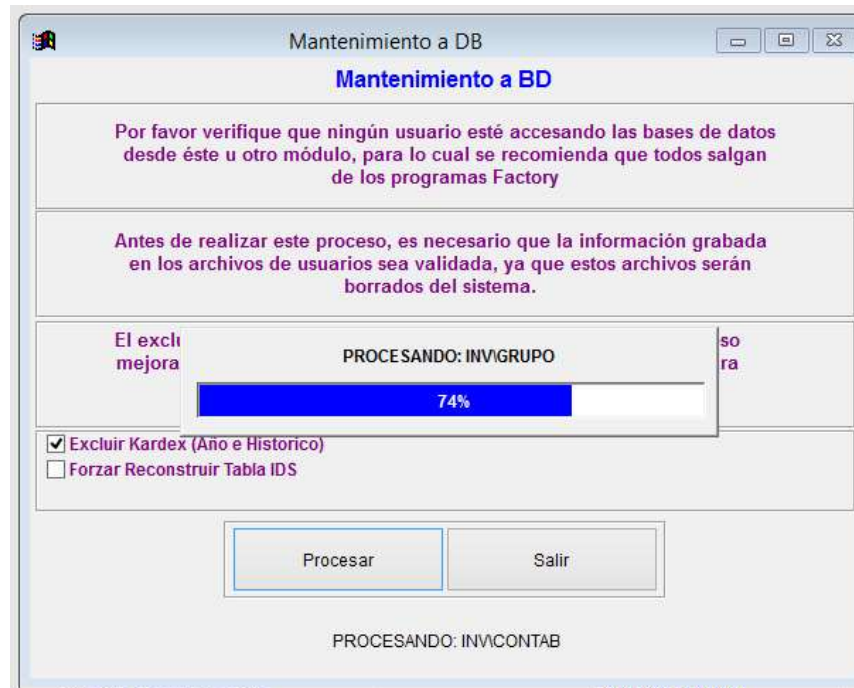

#### 4. Actualización de ACTUAL.BAT en equipos cliente

Ya con los ejecutables y los directorios actualizados en el servidor, es importante correr el archivo ACTUAL.BAT en los equipos clientes, es decir diferentes usuarios para que también queden actualizados y no se presenten errores. Es importante que se realice inmediatamente se actualiza en el servidor para que le proceso quede completo.

En esta guía se explicara como modificar dicho archivo para que el proceso sea más rápido. Es importante recordar que el archivo se encuentra en el servidor, ya que está incluido en el CD Instalación.

4.1. Se copia el archivo del servidor. Ruta: \\Servidor\Factory

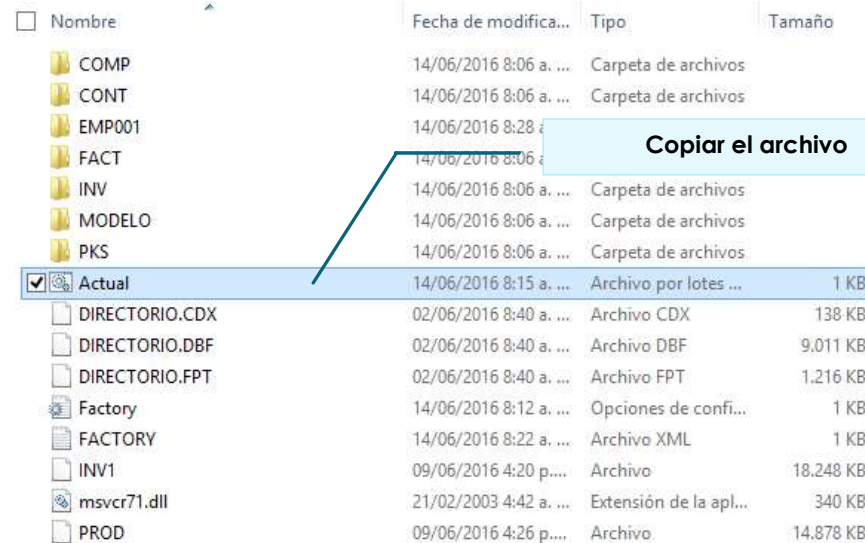

4.2. Se pega el archivo a la carpeta donde se encuentra instalado el sistema del usuario, es decir en el disco duro del equipo. Por lo general la instalación se encuentra instalada en "C:" o "D:".

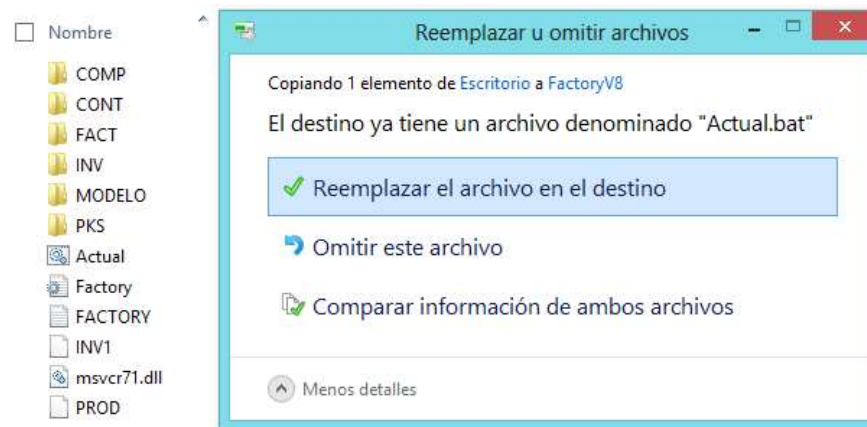

- 4.3.** Después se realiza la modificación indicando las rutas del servidor y del equipo donde se encuentra instalado el sistema, para que realice el proceso correctamente cuando se ejecute el proceso. Para eso se debe dar Click derecho, editar y se guarda para que conserva las modificaciones.

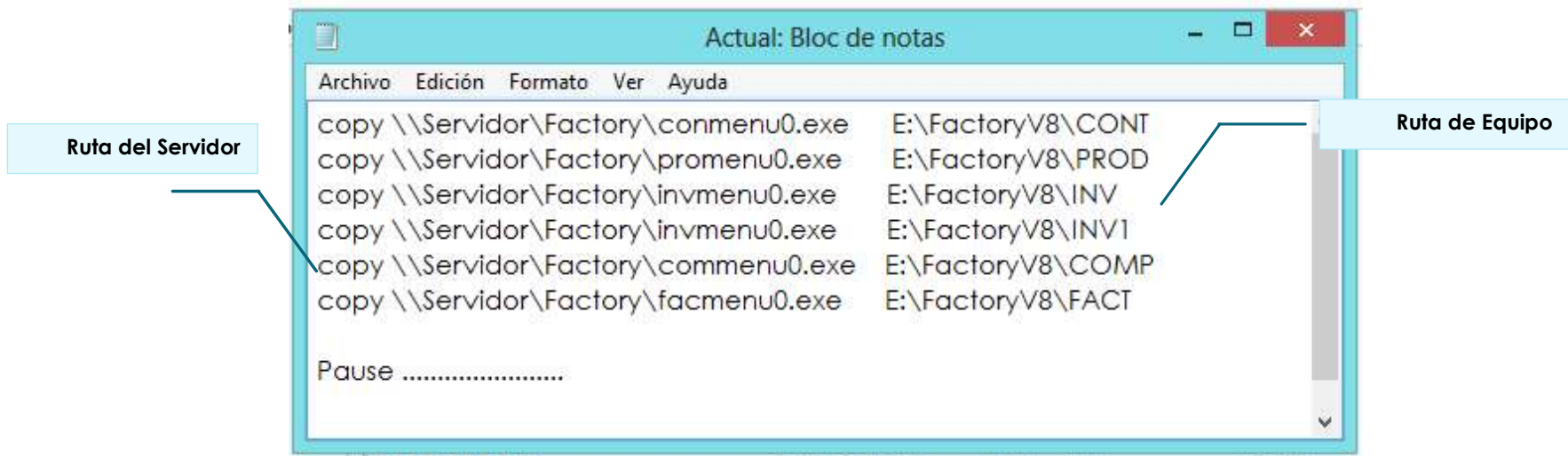

- 4.4.** Después se ejecuta dando doble Click, al realizar este proceso el archivo trae los últimos ejecutables y los reemplaza en las diferentes carpetas. En las carpetas de los usuarios solo debe estar un solo ejecutable el cual debe ser la última versión.

En la ventana del archivo mostrara los ejecutables que está copiando, si no hace la indicación correcta, es debido a que la ruta tanto del servidor y/o la ruta del equipo del usuario están mal o que el ejecutable se encuentra en uso y no puede reemplazarlo. Después del proceso se valida la actualización con la versión del archivo y también de los accesos directos.

```
C:\Windows\system32\cmd.exe

1 archivo(s) copiado(s).
E:\Factory08>copy \\MUSERUER05\Ejecutables\EXE-08\invmenu0.exe E:\Factory08\PROD
1 archivo(s) copiado(s).
E:\Factory08>copy \\MUSERUER05\Ejecutables\EXE-08\invmenu0.exe E:\Factory08\INU
1 archivo(s) copiado(s).
E:\Factory08>copy \\MUSERUER05\Ejecutables\EXE-U8\invmenu0.exe E:\Factory08\INU1
1 archivo(s) copiado(s).
E:\Factory08>copy \\MUSERUER05\Ejecutables\EXE-U8\commenu0.exe E:\Factory08\COMP
1 archivo(s) copiado(s).
E:\Factory08>copy \\MUSERUER05\Ejecutables\EXE-U8\facmenu0.exe E:\Factory08\FACT
1 archivo(s) copiado(s).
E:\Factory08>Pause .....
Presione una tecla para continuar . . .
```

### 5. Actualización de reportes

Cuando se realiza la actualización de nuevos ejecutables en el servidor, con ellos también se deben actualizar nuevos reportes. El sistema le informara cuales son los que necesita y adicional le informara las extensiones para que pase los archivos completos. Por cada reporte se deben pasar los archivos .REP y .FPT.

Al momento del ingreso al módulo el sistema le informara cuales son los reportes que se requieren actualizar directamente en el servidor.

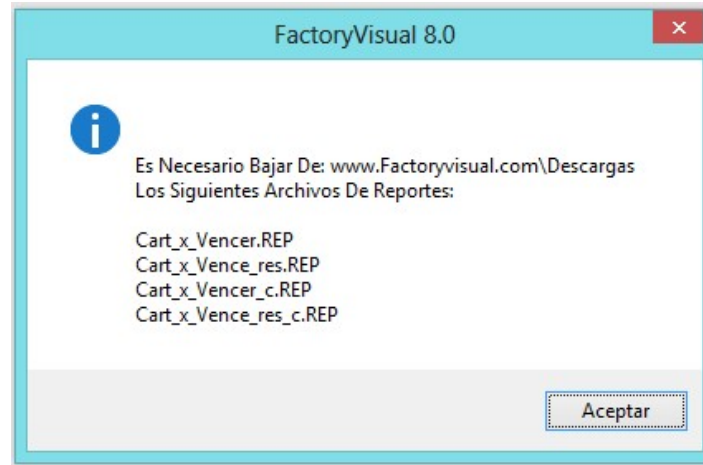

- 5.1. Se debe ingresar a la página del sistema. Una vez realizado el ingreso a la plataforma, seleccionar la pestaña **“Reportes V8 ”**

Dicha pestaña se desplegara con la lista de los reportes por modulo. Cada archivo se encuentra comprimido en un archivo “.ZIP” o “RAR”, para hacer eficiente el proceso de descargue. **NOTA:** importante que solo copie y pegue los reportes indicados por el sistema. Ya que puede cambiar formatos personalizados.

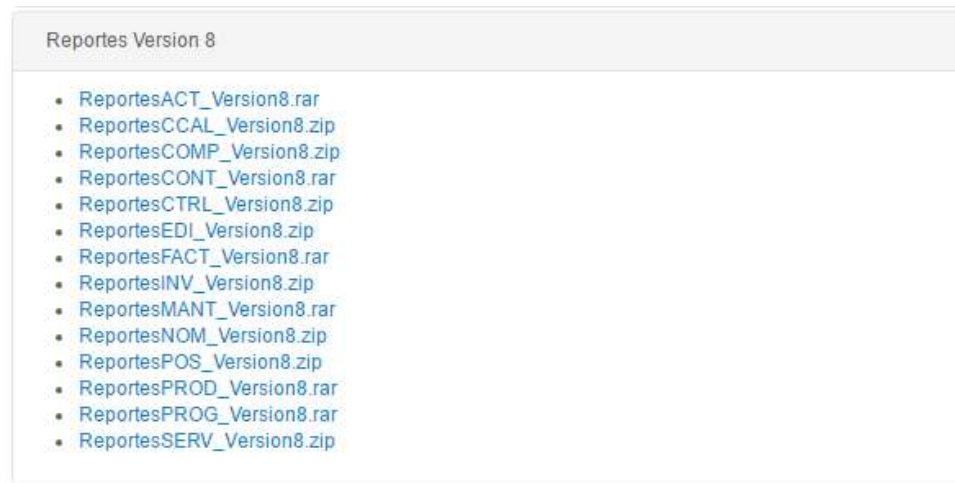

5.2. Se selecciona el archivo el cual se le realizara la actualización y el archivo comenzara su proceso de descargue.

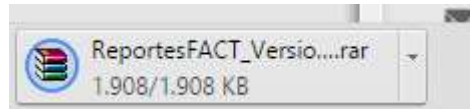

5.3. Después se procede hacer la actualización en el servidor por consiguiente se debe ingresar en la ruta \\Servidor\Factory\EMP001\FACT. Los archivos son dos con el mismo nombre y con las extensiones .REP y .FPT.

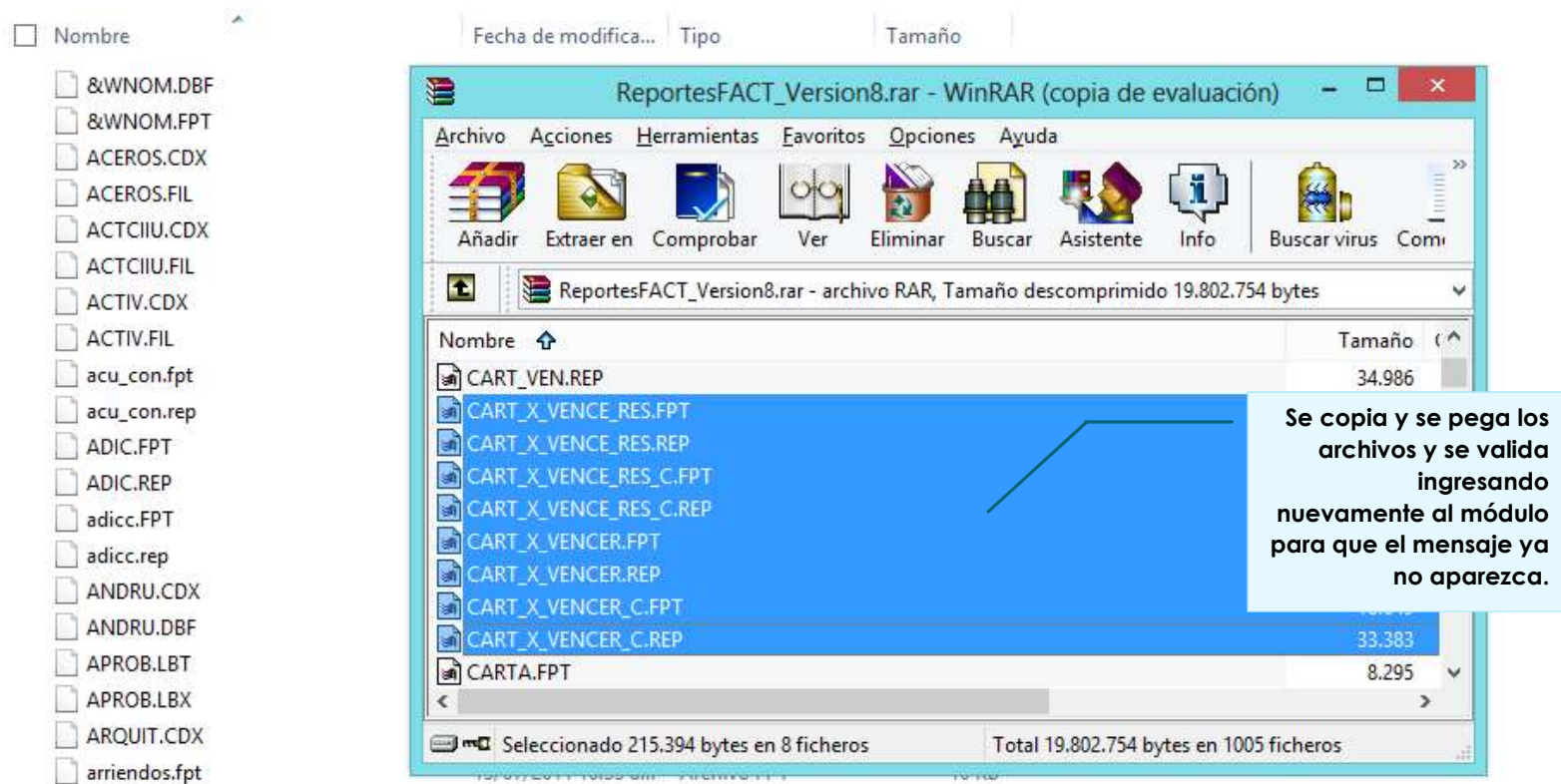

Nombre

- &WNOM.DBF
- &WNOM.FPT
- ACEROS.CDX
- ACEROS.FIL
- ACTCIU.CDX
- ACTCIU.FIL
- ACTIV.CDX
- ACTIV.FIL
- acu\_con.fpt
- acu\_con.rep
- ADIC.FPT
- ADIC.REP
- adicc.FPT
- adicc.rep
- ANDRU.CDX
- ANDRU.DBF
- APROB.LBT
- APROB.LBX
- ARQUIT.CDX
- arriendos.fpt

ReportesFACT\_Version8.rar - WinRAR (copia de evaluación)

Archivo Acciones Herramientas Favoritos Opciones Ayuda

Añadir Extraer en Comprobar Ver Eliminar Buscar Asistente Info Buscar virus Comi

ReportesFACT\_Version8.rar - archivo RAR, Tamaño descomprimido 19.802.754 bytes

Nombre	Tamaño
CART_VEN.REP	34.986
CART_X_VENCE_RES.FPT	
CART_X_VENCE_RES.REP	
CART_X_VENCE_RES_C.FPT	
CART_X_VENCE_RES_C.REP	
CART_X_VENCER.FPT	
CART_X_VENCER.REP	
CART_X_VENCER_C.FPT	
CART_X_VENCER_C.REP	33.383
CARTA.FPT	8.295

Seleccionado 215.394 bytes en 8 ficheros Total 19.802.754 bytes en 1005 ficheros

Se copia y se pega los archivos y se valida ingresando nuevamente al módulo para que el mensaje ya no aparezca.